

Dezvoltarea IMM-urilor prin servicii profesionale de consultanță în afaceri

Programul BERD de finanțare a IMM-urilor « Small Business Support »



Cine este BERD?

- **Instituție financiară internațională (1991) – rating triplu A**
- **Misiune: sprijinirea procesului de tranziție către economia de piață în 36 de țări din Europa, Asia și Africa**
- **Detinuta de 65 de țări și două instituții inter-guvernamentale**
- **Capital: 30 miliarde euro**



BERD in Romania

- **Din 1992**
- **7.2 miliarde euro investitie cumulata, 370 de proiecte**
- **73% din investitiile BERD in Romania sunt realizate in sectorul public**
- **21% din investitiile BERD in Romania reprezinta investitii prin participare la capital**
- **2.3 miliarde euro reprezinta portofoliul actual de proiecte in derulare**
- **Echipa locala: 30 persoane din care 17 bancheri**

Small Business Support

Prin SBS, BERD sprijină proiecte de consultanță într-o varietate de domenii precum marketing, soluții informatice, mediu, organizare, management financiar, etc.

Programul cofinanțează cu titlu nerambursabil între 25 și 75% din costul net al proiectelor de consultanță

Granturi între 25-75%

Valoare
maximă

Durată
maximă

10.000 euro

6 luni

Schema de finanțare valabilă în 2015

	Localizare geografică	Strategie	Marketing	Organizare	Operațiuni	Sisteme informatice	Studii tehnice	Introducerea sistemelor de management	Management financiar	Eficiență energetică	Protecția mediului
București și Ilfov		40%	40%	40%	40%	50%	50%	25%	75%	75%	75%
Alte regiuni		50%	50%	50%	50%	50%	50%	50%	75%	75%	75%

Condiții de eligibilitate



- **Maxim 250 angajați și 50 mil. euro cifră de afaceri**
- **Cel puțin 2 ani de activitate**
- **Capital majoritar românesc și privat**

SBS NU finanțează

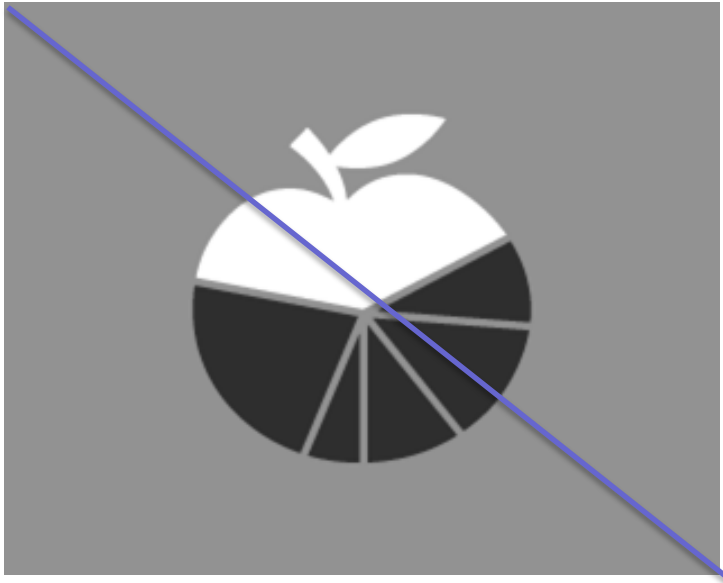

- **Companii din domeniile:**
 - **Băuturi puternic alcoolizate**
 - **Tutun**
 - **Jocuri de noroc**
 - **Arme sau tehnică militară**
- **Servicii bancare**
- **Companii ce necesită restructurare radicală**
- **Proiecte deja începute**
- **Costurile cu certificarea**
- **Costurile pentru achiziția licențelor**

Tipuri de proiecte de consultanță eligibile

- ✓ Îmbunătățirea managementului financiar
- ✓ Marketing – studii de piață, strategie, branding, etc.
- ✓ Implementarea sistemelor informatice (ERP, CRM)
- ✓ Identificarea partenerilor comerciali și strategici
- ✓ Studii de fezabilitate și fezabilitate
- ✓ Dezvoltarea unui plan de afaceri
- ✓ Implementarea sistemelor de management
- ✓ Organizare, operațiuni
- ✓ Consultanță tehnică
- ✓ Managementul mediului, eficiență energetică
- ✓ Alte proiecte care susțin dezvoltarea companiei, creșterea competitivității sau care facilitează accesul la finanțare

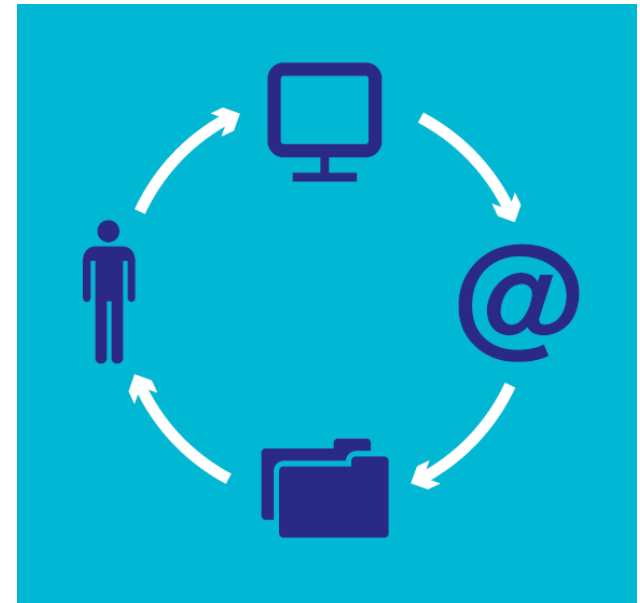

Proiect Management Financiar

Client: Producător lactate, jud. Alba

- Proiect de management financiar, 2014 → Îmbunătățirea instrumentelor de raportare financiară
 - Diagnoza financiară a companiei
 - Determinarea premizelor de dezvoltare pentru următorii 5 ani
 - Dezvoltarea instrumentelor de management financiar



- În urma analizei efectuate s-a constatat necesitatea unei investiții în capacitatea de producție
- Informațiile financiare și de management ale companiei sunt acum centralizate cu ajutorul aplicației IT

% Co-finanțare

75%

Perioadă implementare proiect

3 luni

Cost net proiect

7.500 euro

Grant SBS

5.625 euro

Proiect Eficiență Energetică

Client: Companie de procesare a cărnii de pasăre din jud. Valsui

- **Proiect de eficiență energetică, 2012 → Audit energetic pentru identificarea soluțiilor de reducere a costurilor cu energia**
 - Propuneri de măsuri pentru creșterea eficienței energetice
 - Estimarea costurilor cu implementarea măsurilor și a perioadei de recuperare a investiției



- **În primul an după finalizarea auditului energetic compania a efectuat investiții în valoare de 255.000 euro, rezultând economii de 774,2 MWh (aprox. 100.000 euro)**

Reducere consum energie

- 7 %

Economii

98.000 euro /
an

Cost net proiect

8.160 euro

Grant SBS

6.120 euro

Proiect Operațiuni

Client: Producător de sisteme pentru acoperișuri din jud. Prahova

- **Proiect operațiuni, 2013 → Reorganizarea proceselor logistice**
 - Analiza și restructurarea spațiului în depozit
 - Optimizarea fluxurilor logistice
 - Dezvoltarea specificațiilor pentru noul WMS



- **Cu ajutorul unor procese logistice mai eficiente compania s-a concentrat asupra exporturilor, primind titlul de „Exportatorul anului 2013 în construcții”**

Creștere exporturi

+ 165.000 euro

Creștere cifră de afaceri

+ 11 %

Cost net proiect

12.350 euro

Grant SBS

7.410 euro

Proiect Marketing

Client: Producător mezeluri și brânzeturi tradiționale din jud. Galați

- **Proiect marketing, 2012 → Dezvoltarea și promovarea brandului de produse tradiționale românești**
 - Design ambalaje
 - Dezvoltare strategie de marketing și comunicare
 - Materiale comunicare, inclusiv dezvoltare website



- **La un an de la finalizarea proiectului compania a înregistrat o creștere semnificativă a vizibilității; în 2013 compania a reprezentat România la Comisia Europeană cu ocazia sărbătoririi Zilei Naționale**

Creștere cifră de afaceri

+ 42 %

Creștere rețea magazine

+ 4 unități

Cost net proiect

12.600 euro

Grant SBS

6.300 euro

Proiect Resurse Umane

Client: Distribuitor echipamente bancare și de casierie din jud. Cluj

- Proiect resurse umane, 2013 → Implementarea standardului de management al performanței *Investors in People*
 - Analiză instituțională și diagnostic
 - Plan de acțiuni pentru implementarea standardului



- La un an de la finalizarea proiectului compania a primit certificarea *Working with Investors in People* și a înregistrat o creștere a productivității și profitabilității

Creștere productivitate

+ 10 %

Creștere profit

+ 400%

Cost net proiect

7.200 euro

Grant SBS

3.600 euro

Alte proiecte SBS

Producător lactate – Sibiu, 2013

- 1.3 mil. euro CA, 41 angajați
- Proiect: Implementare ISO 22000
 - durata 3 luni
 - cost proiect 5.500 euro → grant SBS 3.000 euro



Companie transport rutier – Ploiești, 2013

- 14 mil. euro CA, 222 angajați
- Proiect: Implementare sistem informatic de management
 - durata 6 luni
 - cost proiect 16.800 euro → grant SBS 10.000 euro

Alte proiecte SBS



Producător de ouă – Râșnov, 2013

- 2,2 mil. euro CA, 29 angajați
- Proiect: Branding
 - durata 4 luni
 - cost proiect 19.360 euro → grant SBS: 10.000 euro

Centru de copiere și imprimare – București, 2013

- 0,5 mil. euro CA, 18 angajați
- Proiect : Implementare sistem informatic de management
 - durata 4 luni
 - cost proiect 25.000 euro → grant SBS: 10.000 euro

Rezultatele SBS în România

- ✓ 550 de proiecte finanțate
- ✓ 63 proiecte doar în 2014/ 54 proiecte în 2015 până în prezent
- ✓ 7 milioane de euro finanțare nerambursabilă BERD

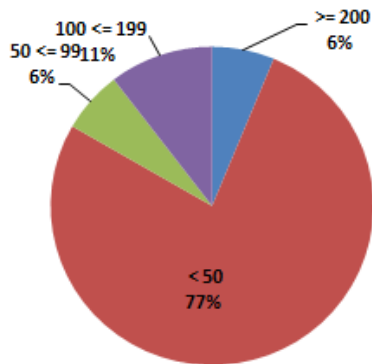

Marea majoritate a companiilor beneficiare au sub 50 de angajați

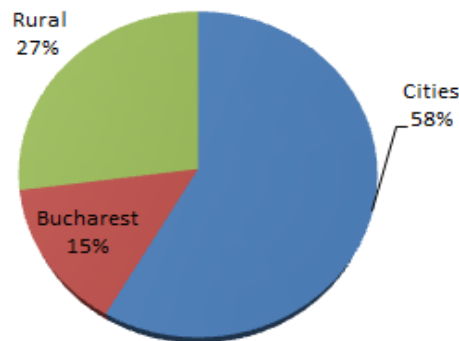

Doar 15% dintre companiile beneficiare sunt din București

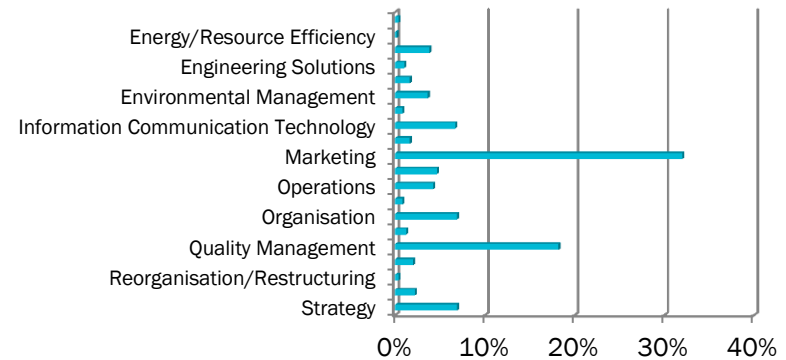

Cele mai multe proiecte de consultanță sunt în marketing

Colaborarea cu SBS

Dacă sunteți antreprenor sau reprezentați un IMM și aveți nevoie de consultanță, atunci veniți cu încredere la noi!

Aveți cel puțin 3 motive:

- 1. Cofinanțare nerambursabilă între 25% și 75% din costul proiectului**
- 2. Procesul de evaluare, contractare și rambursare este simplu, eficient, transparent (www.basromania.ro) și asistat (nu se resping proiecte din motive de documentație sau informații incomplete)**
- 3. Iar rezultatele vorbesc de la sine ...**



Impactul proiectelor SBS în România



72% dintre companiile beneficiare au înregistrat o creștere a cifrei de afaceri, în medie cu **26%**

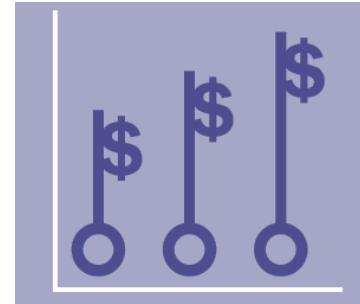

12% dintre companiile beneficiare au accesat finanțare externă în valoare totală de **17,3 milioane de euro**

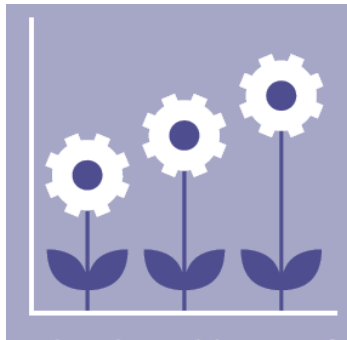

62% dintre companiile beneficiare au înregistrat o creștere a productivității, în medie cu **8%**

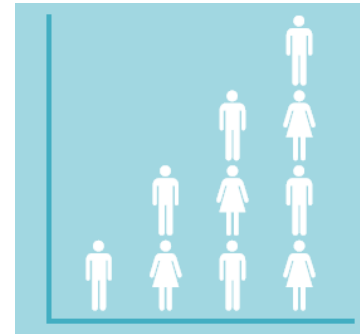

61% dintre companiile beneficiare au înregistrat o creștere a numărului de angajați, creându-se astfel **264** de noi locuri de muncă

Colaborarea cu SBS

Dacă sunteți consultant local, vă invităm să vă înregistrați în rețeaua noastră de consultanți (246 în prezent)!

Aveți cel puțin 3 motive:

- 1. Urmărim același obiectiv - promovarea serviciilor profesionale de consultanță**
- 2. SBS poate fi un instrument de vânzare pentru dvs.**
- 3. Veți avea acces la informații utile pentru dvs – ACR (Annual Consultant Review)**



Rezultate ACR

Diversitatea serviciilor de consultanță

Categorii de servicii de consultanță

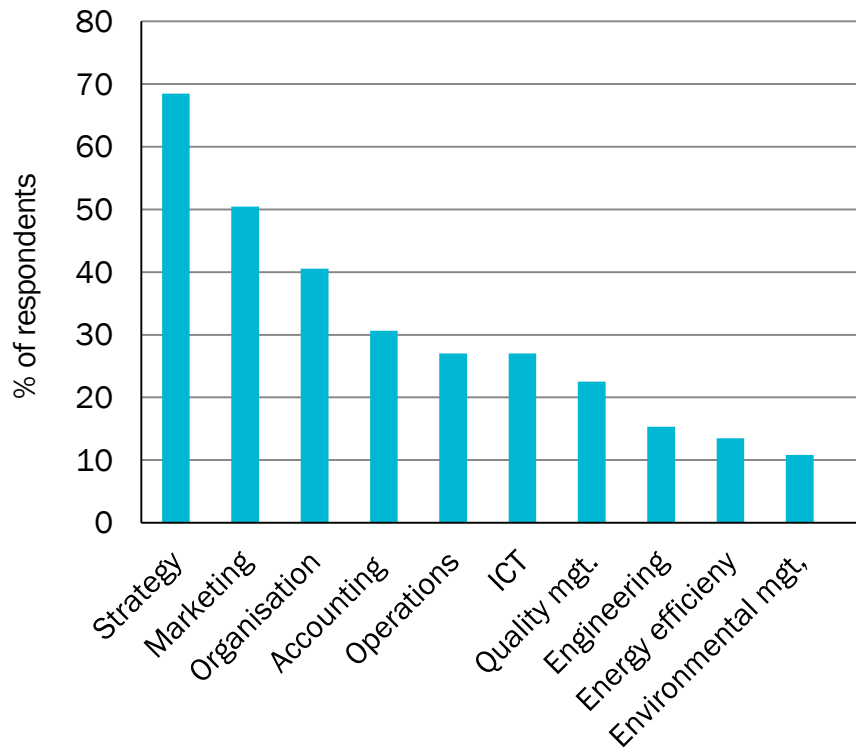

Specializare per industrie

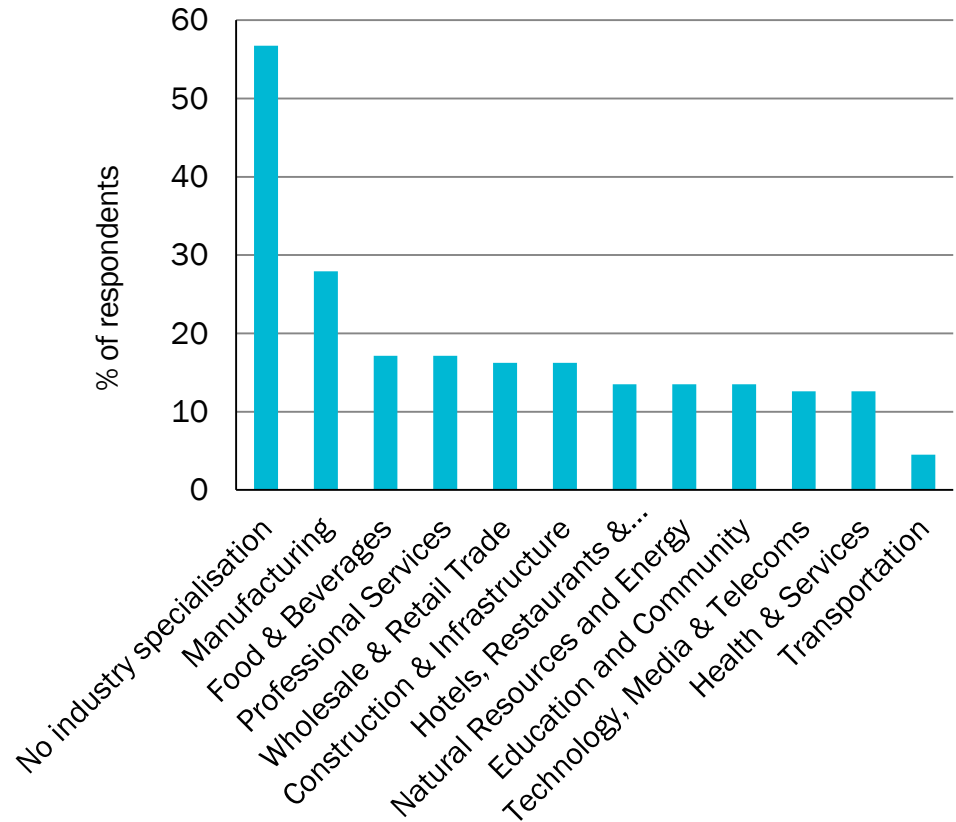

Colaborarea cu SBS

Dacă doriți să vă îmbogățiți cunoștințele, să dezvoltați noi relații de colaborare, atunci vă invităm să participați la cursurile, seminariile și conferințele noastre

- Curs de instruire pentru proprietarii de pensiuni din Bucovina (noiembrie 2009) și din Buzău (mai 2010)
- Seminarii și conferințe de diseminare a beneficiilor măsurilor de eficiență energetică: Cluj Napoca, Alba Iulia, Constanța, Ploiești, București (2010 - 2011)



- Curs de instruire pentru consultanți, realizat împreună cu AMCOR (București, septembrie 2010)
- Seminar privind importanța planificării afacerii și a marketing-ului, pentru antreprenorii din Constanța (martie 2012)
- Curs de instruire pentru consultanții din domeniul eficienței energetice (București, decembrie 2013 și noiembrie 2014)

Aveți idei de proiecte?
Noi avem soluții.

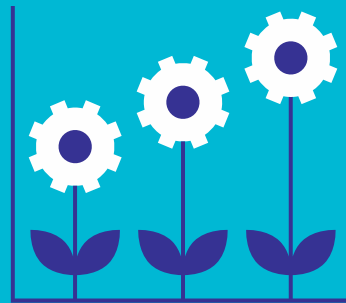

Consultanță pentru întreprinderile mici

Contactați-ne!

BERD Small Business Support

Tel 021 202 71 00

knowhowromania@ebrd.com

www.basromania.ro

www.ebrd.com/knowhow



European Bank
for Reconstruction and Development